

Detalhe - Planta Baixa
Escala: 1:50

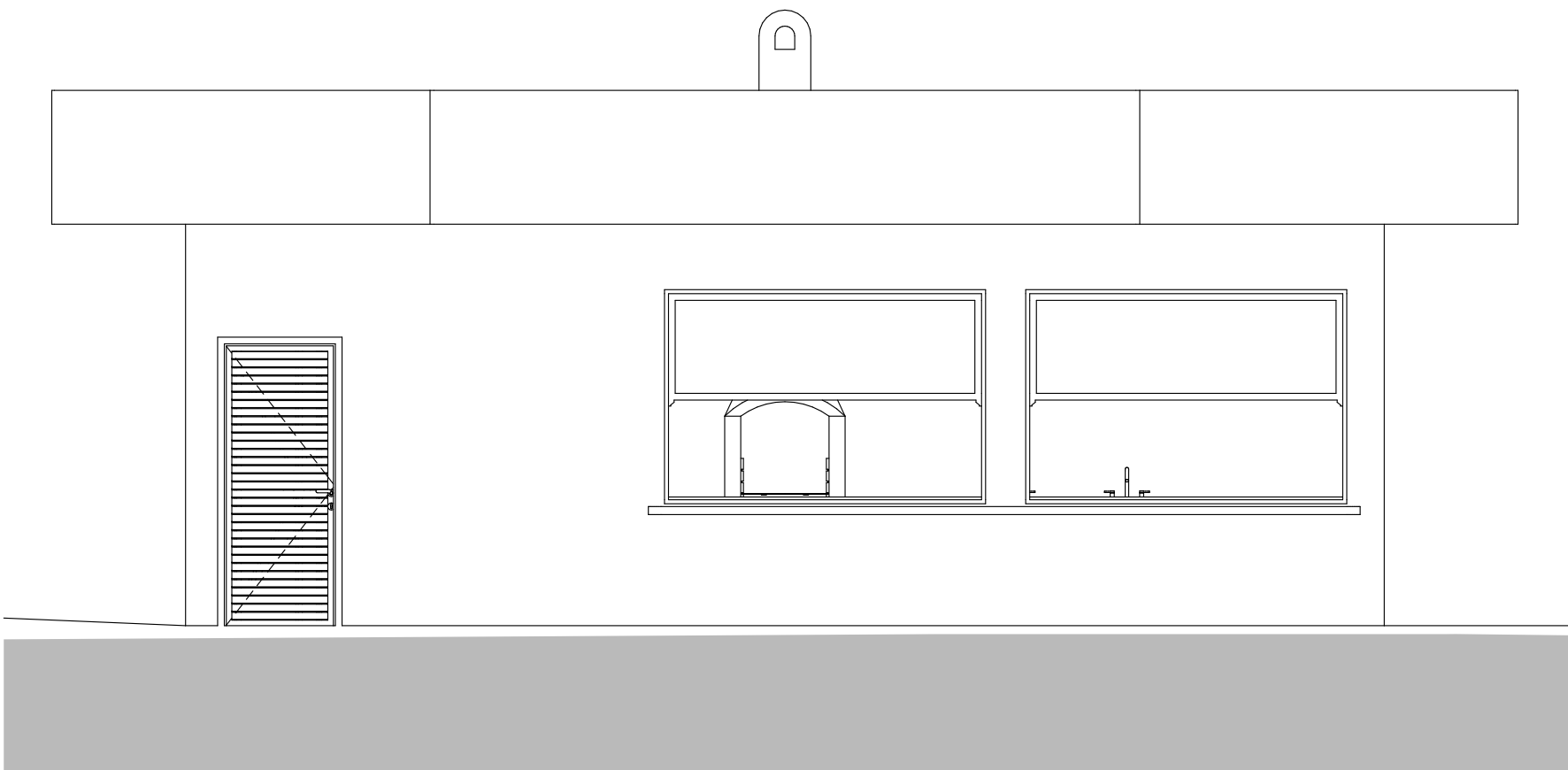

Elevação 1
Escala: 1:50

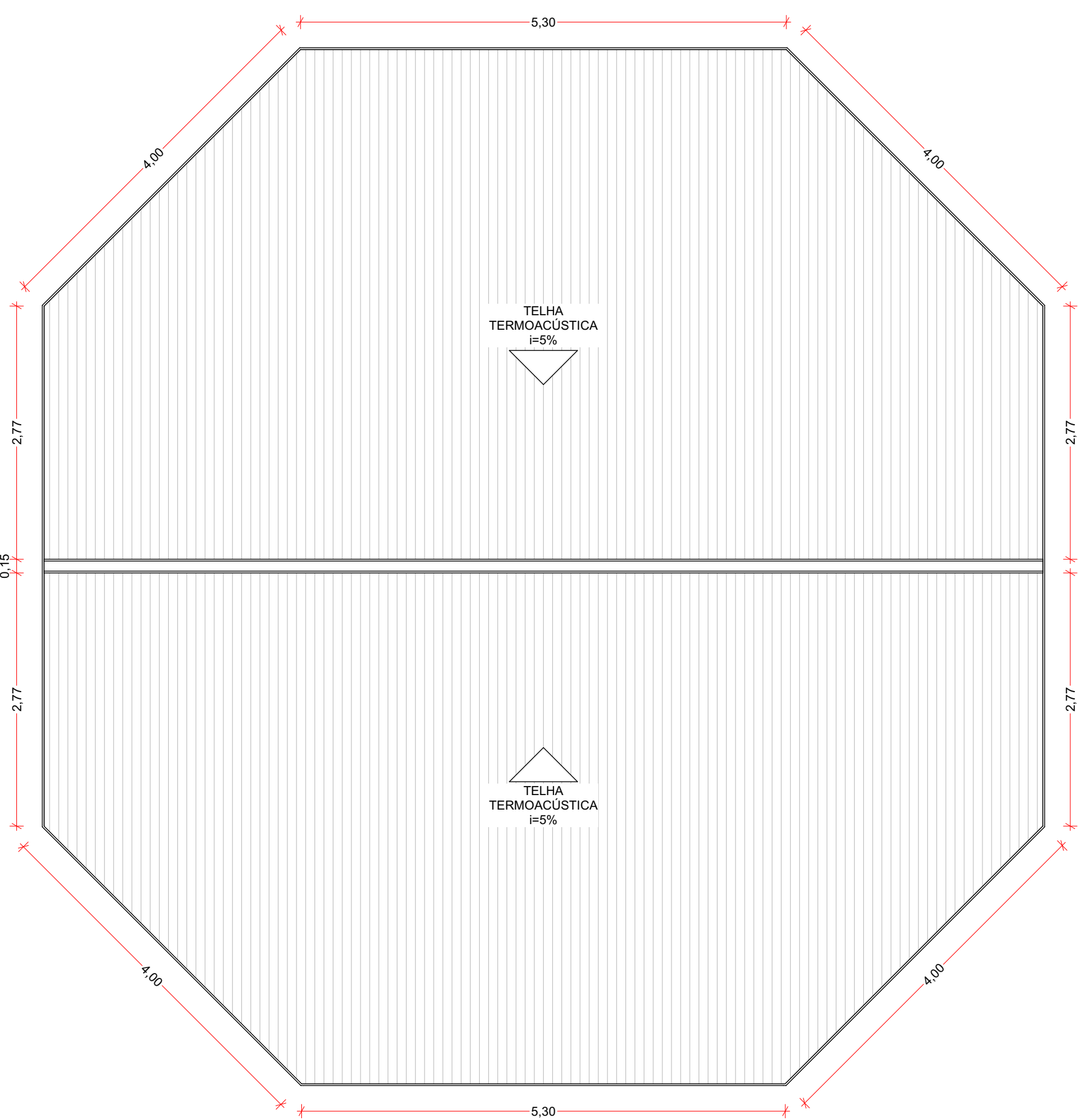

Cobertura
Escala: 1:50

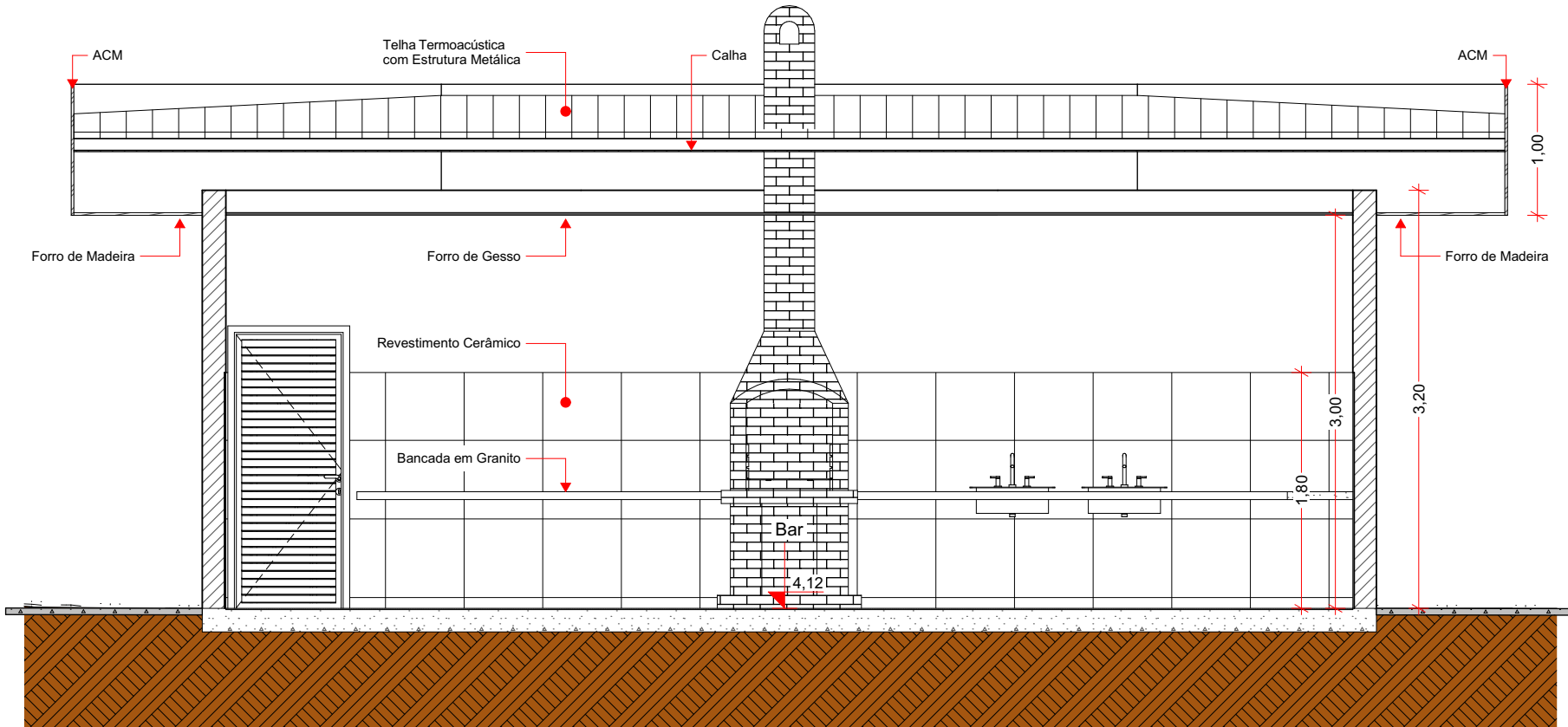

Corte DD (QUIOSQUE)
Escala: 1:50

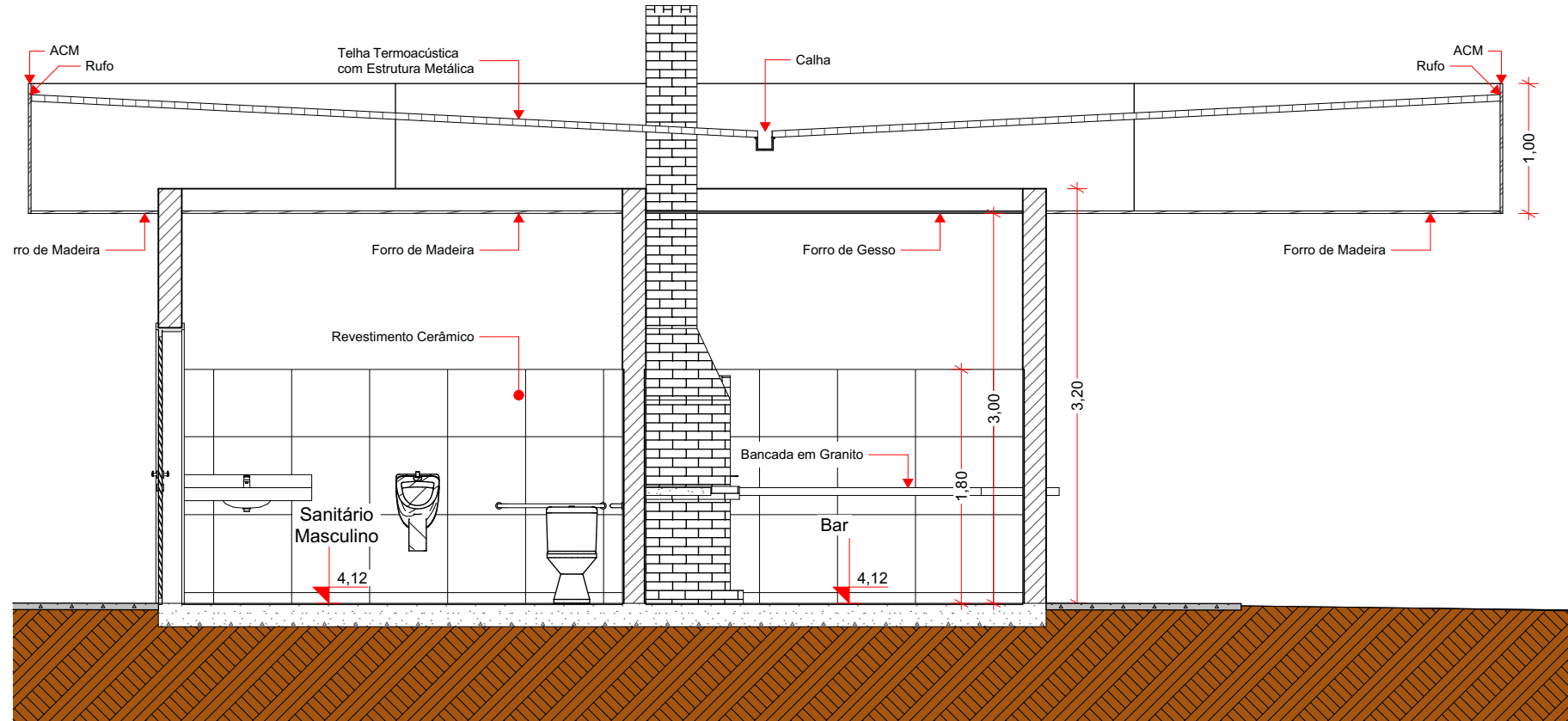

Corte EE (QUIOSQUE)
Escala: 1:50

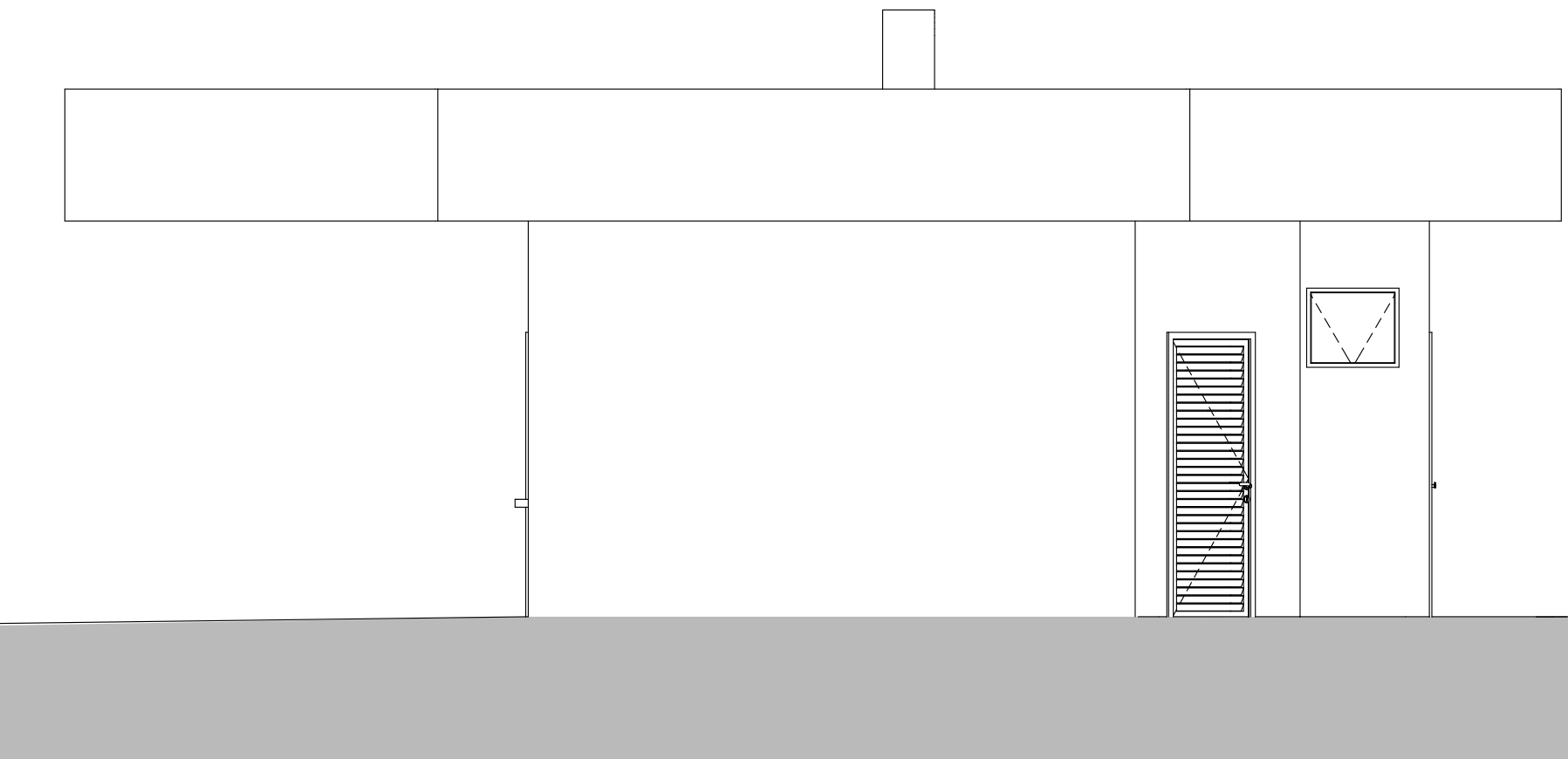

Elevação 2
Escala: 1:50

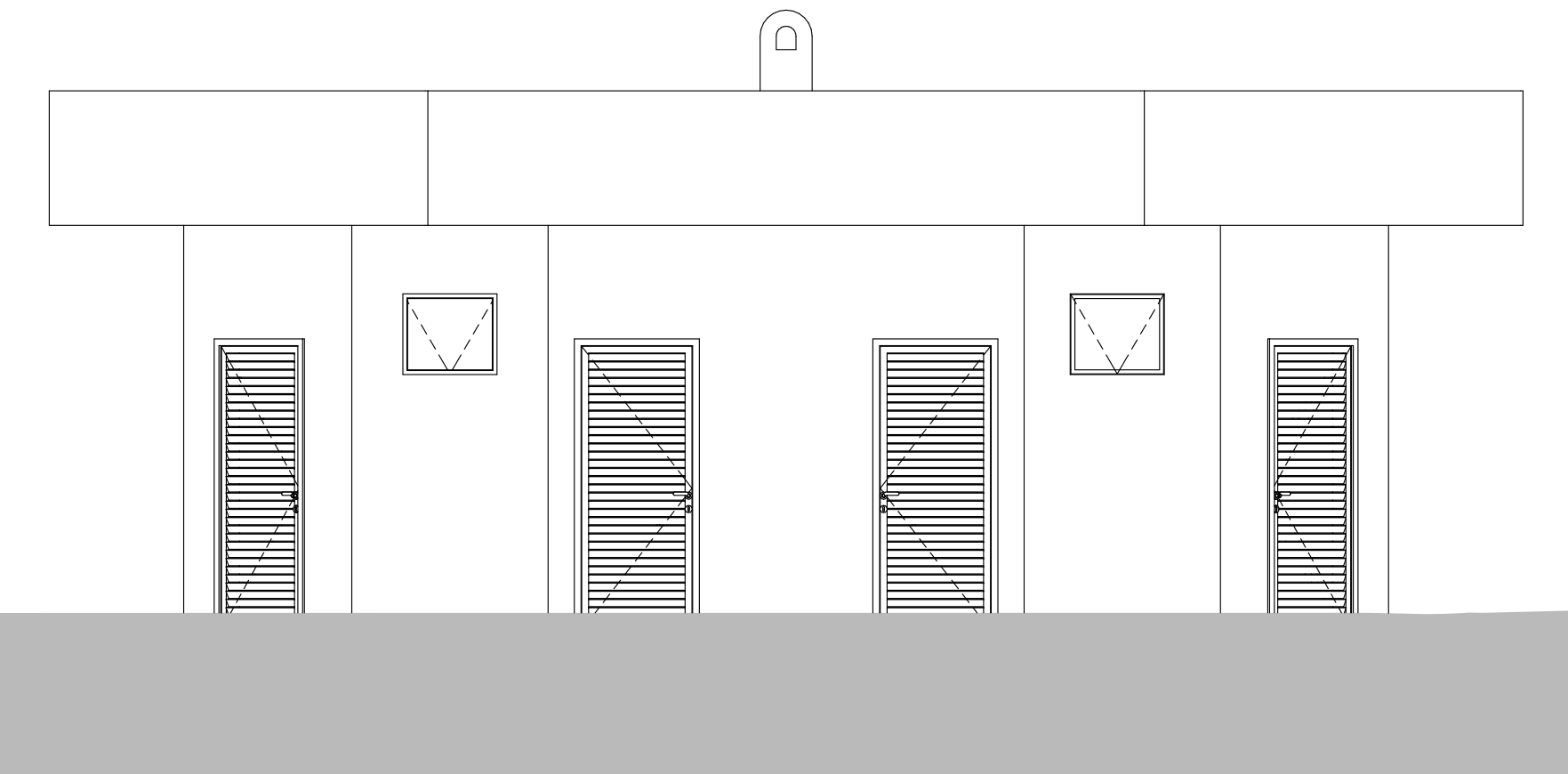

Elevação 3
Escala: 1:50

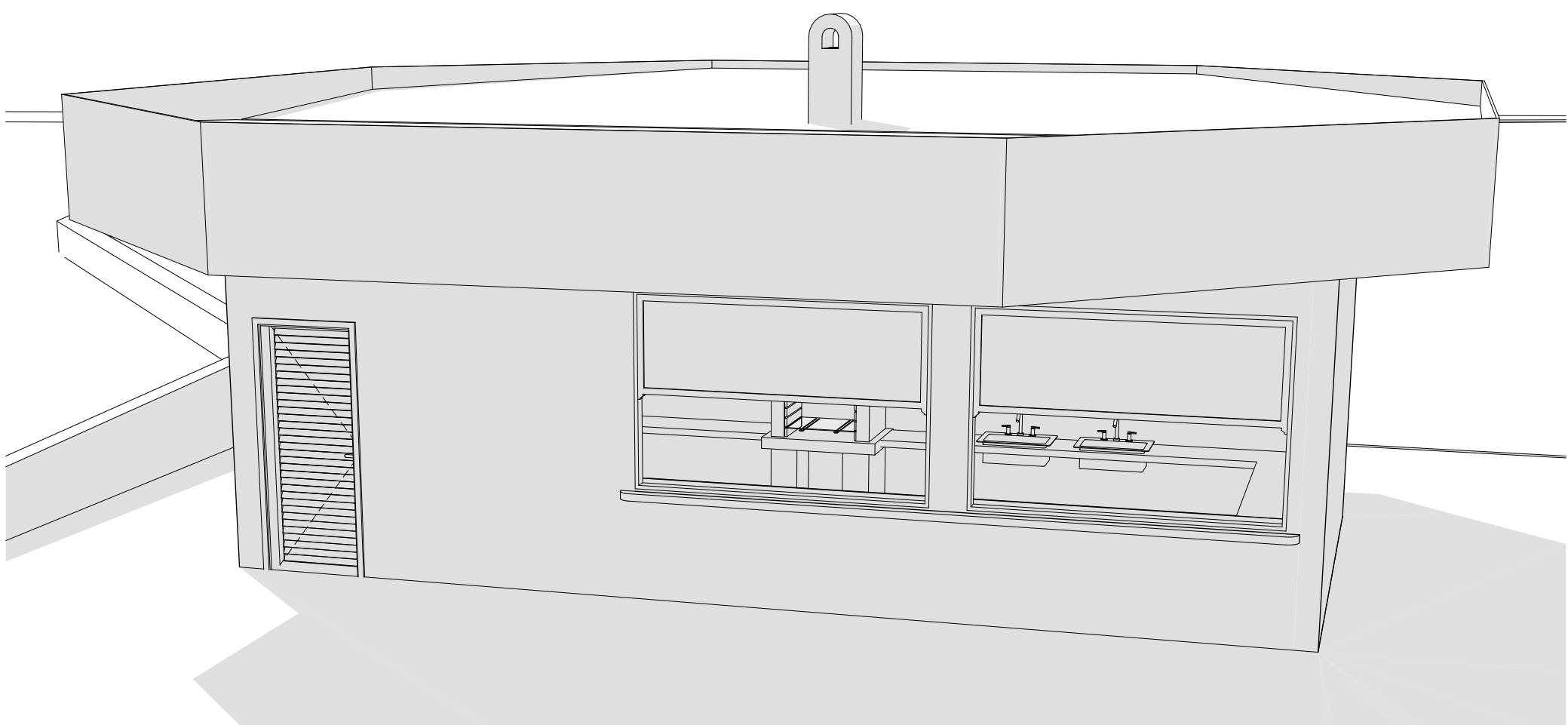

Perspectiva

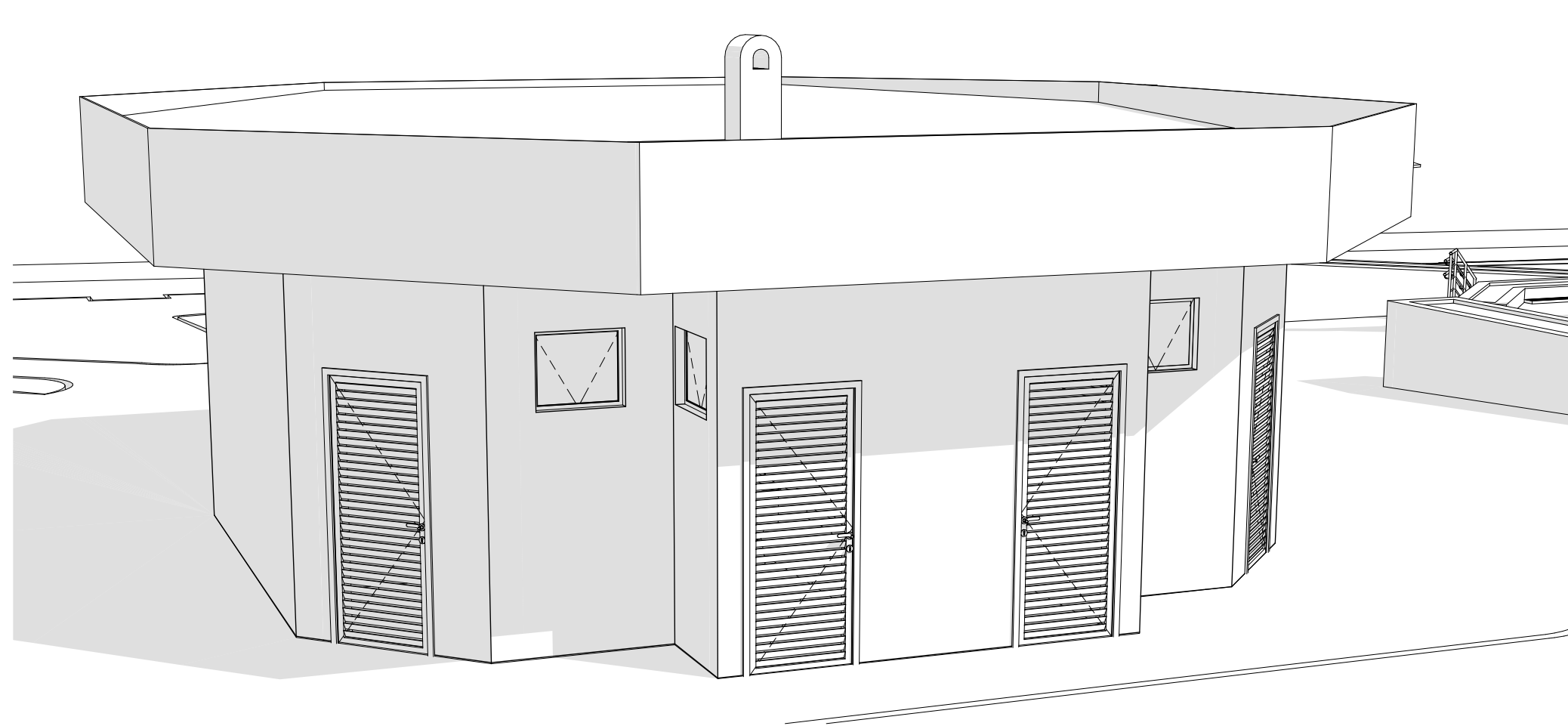

Perspectiva

Nº	Revisão	Descrição	Modificado por	Data

MAPA DE PORTAS					
Estado de Reforma	ID	Quantidade	Tamanho	Tipo de Porta	Tipo de Material
A Construir	P01	12	0,80x2,10	Porta de Abir Simples (Veneziana)	Alumínio
	P02	1	0,80x2,10	Porta de Abir simples	Alumínio
	P03	1	1,00x0,70	Porta de Abir simples (Alçapão)	Aço
	P04	1	0,80x2,10	Porta de Abir Simples (Telada)	Aço

MAPA DE JANELAS					
Estado de Reforma	ID	Quantidade	Tamanho	Altura do Parapeito	Tipo de Janela
A Construir	J01	8	0,70x0,60	1,90	Janela Maxim Ar
	J02	4	2,40x1,60	0,92	Janela Guilhotina

MEMORIAL DE ACABAMENTOS						
Ambiente	Piso	ID (Piso)	Parede	ID (Parede)	Teto	ID (Teto)
Área Externa do Quiosque	Bloco de Concreto Intertravado	2	Tinta Acrílica	11	Forno de Madeira	16
Bar	Cimento Queimado	3	Revestimento Cerâmico; Massa PVA; Tinta Acrílica para Interiores	10	Forno de Gesso	15
Calçada	Bloco de Concreto Intertravado	2		0		0
Canteiro	Grama	5		0		0
Casa de Máquinas	Concreto Rústico	4	Reboco Impermeabilizante	8	Laje Impermeabilizante	14
Depósito	Cimento Queimado	3	Tinta Acrílica	11	Forno de Madeira	16
DML	Cimento Queimado	3	Revestimento Cerâmico	9	Forno de Madeira	16
Escada	Concreto Rústico	17		0		0
Piso	Piso em Concreto Estampado	6		0		0
Playground	Piso de Borracha	16		0		0
Quadra de Beach Tennis	Área de Quatro Branco	1	Museta com pintura em Tinta Acrílica; Alamebrado com pintura em Esmalte sintético	7		0
Rampa	Concreto Rústico	17		0		0
Sanitário Feminino	Cimento Queimado	3	Revestimento Cerâmico	9	Forno de Madeira	16
Sanitário Masculino	Cimento Queimado	3	Revestimento Cerâmico	9	Forno de Madeira	16

PREFEITURA

CAU

DECLARO ESTAR CIENTE:
- QUE A APROVAÇÃO DESTES PROJETO, NÃO SIGNIFICA O RECONHECIMENTO DO DIREITO DE PROPRIEDADE DO TERRENO;
- QUE O HABITE-SE SERÁ FORNECIDO PARA:
1) PROJETOS EXECUTADOS SEM MODIFICAÇÕES;
2) REDE DE ÁGUAS PLUVIAIS NÃO LIGADAS A REDES DE ESGOTOS E VÍCIOS-VERSA;
3) PLANTIO DE 01 (UMA) ÁRVORE PARA CADA 12m (DOZE METROS) DE PASSARELA;
4) QUE DEVERÁ SER MANTIDA PARA FISCALIZAÇÃO NA OBRA UMA VIA DESTE DOCUMENTO E O RESPECTIVO ALVARÁ DE LICENÇA.

KARAIBA

CONSULTORIA E PROJETOS

PROJETO DE REVITALIZAÇÃO DA PRAÇA DO CRISTO DE NOVA PONTE - MG

PROPRIETARIO: PREFEITURA MUNICIPAL DE NOVA PONTE

ENDEREÇO: AVENIDA GOV. VALADARES - SÃO FRANCISCO - NOVA PONTE-MG

ASSINATURAS:

PREFEITURA MUNICIPAL DE NOVA PONTE
CNPJ: 18.159.905/0001-74

ALAN BRUNO DE MOURA MACEDO
CAU: A 241918-1

ÁREA (m²):

ÁREA DE REVITALIZAÇÃO:

8.069,04m²

ESCALAS INDICADAS:
1:50, 1:1
DATA:
Abril/2026
DESENHO:
ABM

FOLHA:

5 / 5